

	nombre	évolution 2012/2011
Accidents de travail	1 779	-13,8%
Indice de fréquence	119,3	-11,5%
Accidents de trajet	65	-8,5%
Maladies professionnelles	24	4,3%
Nombre de salariés	14 909	-2,6%

Evolution du nombre et de la fréquence des accidents de travail

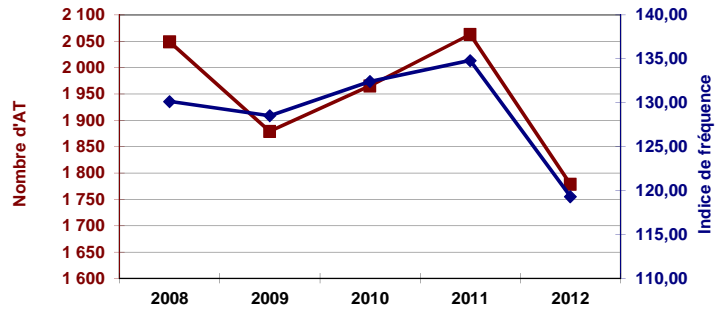

Répartition des accidents de travail par âge

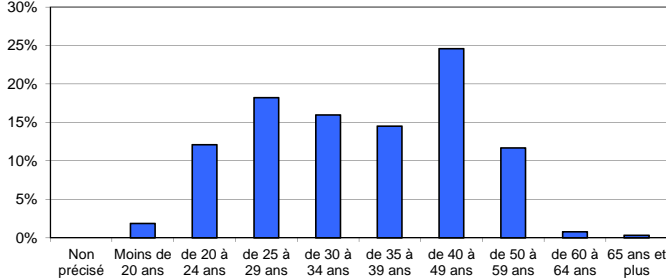

Répartition des AT suivant le siège des lésions

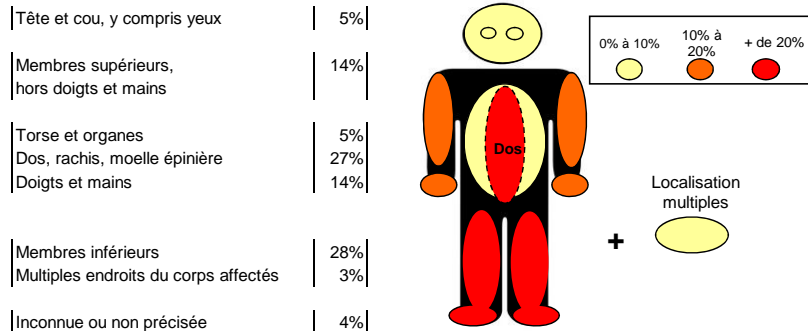

Répartition des AT suivant l'élément matériel

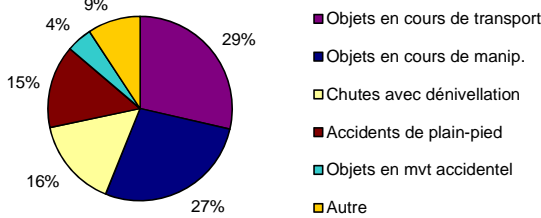

Répartition suivant l'élément matériel (ordre décroissant)

Éléments matériels	nbre d'AT	%	Evo./nb 2011
Objets en cours de transport	509	29%	-9%
Objets en cours de manip.	489	27%	-17%
Chutes avec dénivellement	277	16%	-18%
Accidents de plain-pied	259	15%	-16%
Objets en mvt accidentel	80	4%	-6%
Autre	165	9%	-10%

Répartition des AT selon la nature de lésion (ordre décroissant)

Nature de lésion	nbre d'AT	%
Commotions et traumatismes internes **	600	34%
Luxations, entorses et foulures	292	16%
Chocs physiques, chocs sans précision	250	14%
Nature inconnue ou non classée	179	10%
Plaies ouvertes	120	7%
Autre	338	19%

Accidents de travail

	2008	2009	2010	2011	2012
Nombre d'Acc. de travail en 1er régl. :	2 049	1 879	1 965	2 063	1 779
Nombre de salariés	15 744	14 619	14 840	15 303	14 909
Nombre de nouvelles IP :	132	108	112	120	106
Nombre de décès :	0	1	4	3	4
Nombre de journées perdues :	122 260	120 578	130 466	131 947	122 494
Indice de fréquence :	130,1	128,5	132,4	134,8	119,3

Accidents de trajet

	2008	2009	2010	2011	2012
Nombre d' Acc. de trajet en 1er régl. :	80	80	74	71	65
Nombre de nouvelles IP :	14	9	6	6	8
Nombre de décès :	0	0	0	0	1
Nombre de journées perdues :	6 491	5 982	7 294	7 353	7 811

Maladies professionnelles

	2008	2009	2010	2011	2012
Nombre de MP en 1er régl. :	21	24	29	23	24
Nombre de nouvelles IP :	11	13	16	9	15
Nombre de décès :	0	0	0	0	0
Nombre de journées perdues :	5 327	7 289	6 794	4 938	5 363

Répartition des accidents de travail par sexe

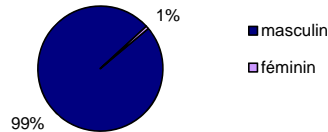

Répartitions du nombre de journées perdues selon la nature du risque

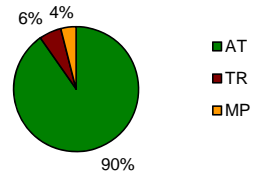

Répartition des accidents de travail et des effectifs salariés par taille d'établissement (en 2012)

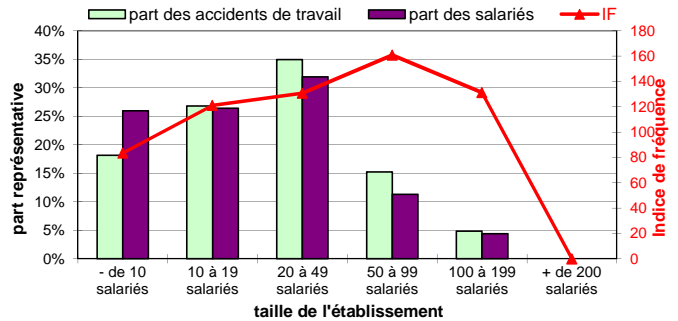

Répartition des sections d'établissement de ce code risque par département

