

N° Risque : 602NA

Déménagement et garde-meubles

	nombre	évolution 2011/2010	
Accidents de travail	2 063	5,0%	↗
Indice de fréquence	134,8	1,8%	↗
Accidents de trajet	71	-4,1%	↘
Maladies professionnelles	23	-20,7%	↘
Nombre de salariés	15 303	3,1%	↗

Evolution du nombre et de la fréquence des accidents de travail

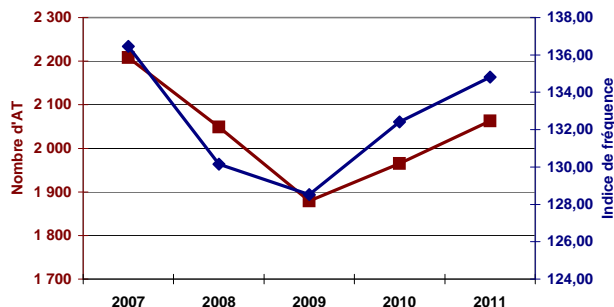

Répartition des accidents de travail par âge

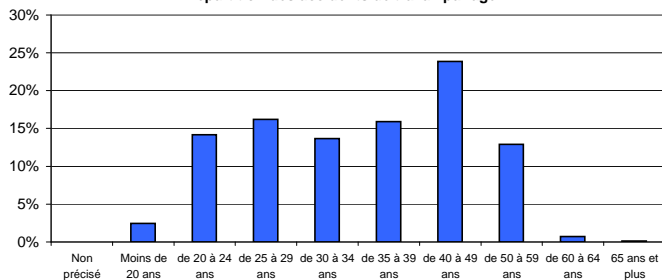

Répartition des AT suivant l'élément matériel

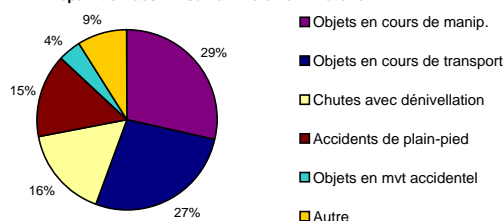

Répartition suivant l'élément matériel (ordre décroissant)

Élément matériel	nbre d'AT	%	Evo./nb 2010
Objets en cours de manip.	589	29%	11%
Objets en cours de transport	559	27%	9%
Chutes avec dénivellement	338	16%	-2%
Accidents de plain-pied	308	15%	6%
Objets en mvt accidentel	85	4%	18%
Autre	184	9%	-14%

Répartition des AT selon la nature de lésion (ordre décroissant)

Nature de lésion	nbre d'AT	%	Evo./nb 2010
Douleur, lumbago...	725	35%	16%
Contusion	363	18%	2%
Entorse	256	12%	19%
Plaies (coupure...)	198	10%	18%
Non précisé	150	7%	-7%
Autre	371	18%	-15%

Accidents de travail

	2007	2008	2009	2010	2011
Nombre d'Acc. de travail en 1er régl. :	2 208	2 049	1 879	1 965	2 063
Nombre de salariés	16 180	15 744	14 619	14 840	15 303
Nombre de nouvelles IP :	119	132	108	112	120
Nombre de décès :	2	0	1	4	3
Nombre de journées perdues :	128 295	122 260	120 578	130 466	131 947
Indice de fréquence :	136,5	130,1	128,5	132,4	134,8

Accidents de trajet

	2007	2008	2009	2010	2011
Nombre d' Acc. de trajet en 1er régl. :	74	80	80	74	71
Nombre de nouvelles IP :	9	14	9	6	6
Nombre de décès :	0	0	0	0	0
Nombre de journées perdues :	7 889	6 491	5 982	7 294	7 353

Maladies professionnelles

	2007	2008	2009	2010	2011
Nombre de MP en 1er régl. :	32	21	24	29	23
Nombre de nouvelles IP :	12	11	13	16	9
Nombre de décès :	0	0	0	0	0
Nombre de journées perdues :	5 055	5 327	7 289	6 794	4 938

Répartition des AT suivant le siège des lésions

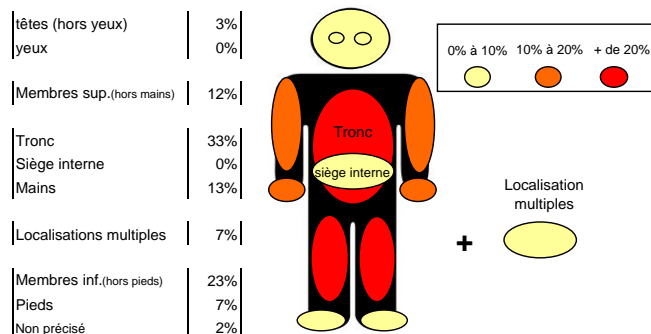

Répartition des accidents de travail par sexe

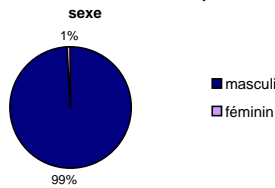

Répartitions du nombre de journées perdues selon la nature du risque

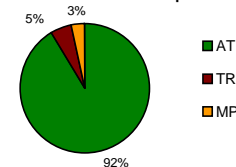

Répartition des accidents de travail et des effectifs salariés par taille d'établissement (en 2011)

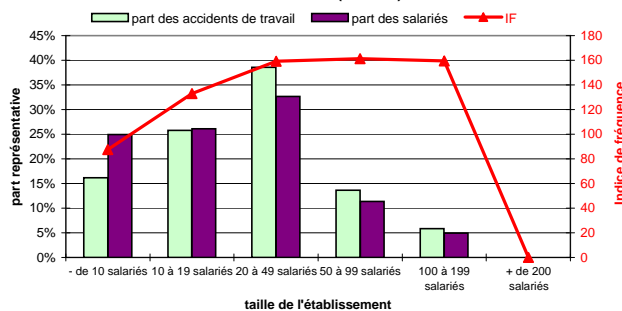

Répartition des sections d'établissement de ce code risque par département

